



## Minería y Recursos Naturales

El pasado 23 de septiembre de 2024, en el marco de los objetivos de la Estrategia Nacional del Litio y, en particular, tomando en consideración el interés recibido en el proceso RFI, el Comité de Litio y Salares aprobó las áreas priorizadas para el desarrollo de nuevos proyectos de exploración y explotación de litio en los salares de Chile.



**Pablo Mir**

Socio  
Minería y Rec. Naturales

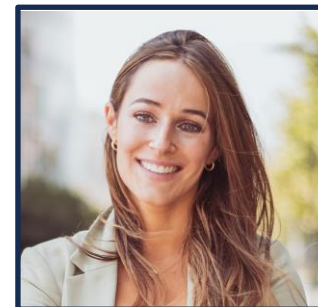

**Alina Bendersky**

Socia  
Minería y Rec. Naturales



**Francisco Ducci**

Socio  
Minería y Rec. Naturales

## PASOS SIGUIENTES

Los siguientes salares constituyen el primer listado de sistemas salinos y yacimientos priorizados, por contar con mejores condiciones de viabilidad.

### Área Desarrollo Proyectos



- **Salar Coipasa**, Región Tarapacá.
- **Salar Ollagüe y Ascotán**, Región Antofagasta.
- **Salar Piedra Parada, Agua Amarga y Laguna Verde**, Región de Atacama.

Representan el **38%** de las manifestaciones de interés presentadas.

### Mecanismo de asignación CEOL



- Se iniciará Consulta Indígena.
- Dictación de Decreto Supremo que fije requisitos y condiciones del CEOL.
- Se abrirá proceso de licitación pública.



Requisitos y Consideraciones:

- **Experiencia** en industria del Litio.
- **Capacidad financiera** para desarrollar proyecto.
- Titularidad sobre concesiones mineras igual o superior al **80%** en el polígono.

### Próximos Plazos



- **Próximas semanas:** Ministerio de Minería indicará los documentos necesarios de postulación.
- **31 de diciembre de 2024:** plazo máximo para ingresar solicitud de CEOL.
- **Último trimestre 2024:** se dará a conocer el segundo listado.



## Mining and Natural Resources

On September 23, 2024, within the framework of the objectives of the National Lithium Strategy and, in particular, taking into consideration the feedback from the RFI process, the Lithium and Salares' Committee approved the prioritized areas for the development of new lithium exploration and exploitation projects in Chile's salt flats.



**Pablo Mir**

Partner  
Mining and Natural  
Resources



**Alina Bendersky**

Partner  
Mining and Natural  
Resources



**Francisco Ducci**

Partner  
Mining and Natural  
Resources

## NEXT STEPS

The following salt flats constitute the first list of prioritized saline systems, given their improved viability conditions.

